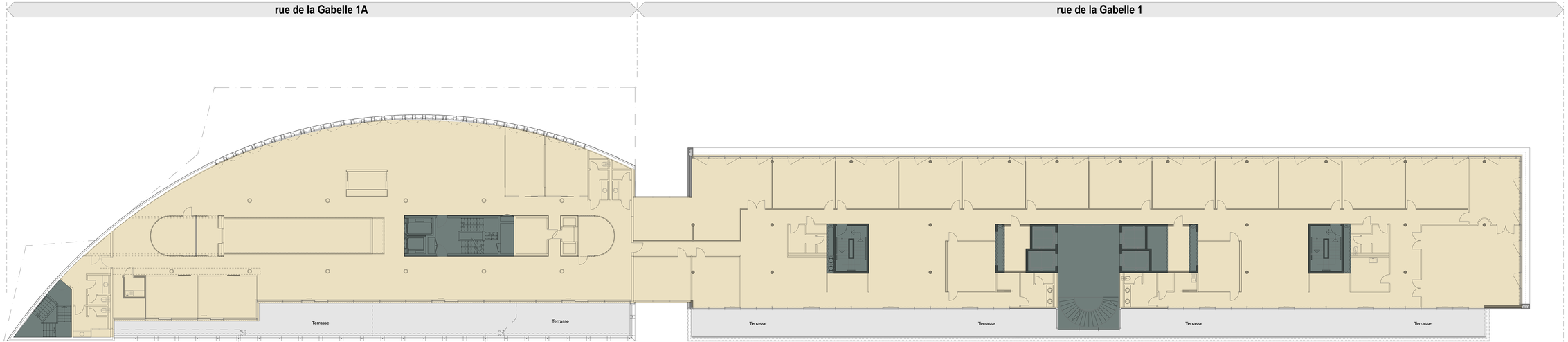

46, Route des Acacias / 1, Rue de la Gabelle - 1227 Carouge

EXISTANT - Immeuble administratif

Plan du 4ème étage

HUTPOLD ARCHITECTURE & DESIGN
Route de Malagnou 47 - CP 6135 - CH-1211 Genève 6 - IDE-CHE 105.933.262
Chemin de la Mi-Côte 12 - CP 2 Carouge / Genève
T. +41 22 807 10 00 - E. contact@hutpold-architecture.ch
F. +41 22 807 10 01 - W. www.hutpold-architecture.ch

affaire	plan	échelle	date	modif.
290	EX-8	1:100	16.04.2020 pj	/

Mandataire Pilote plan: Etat plan: