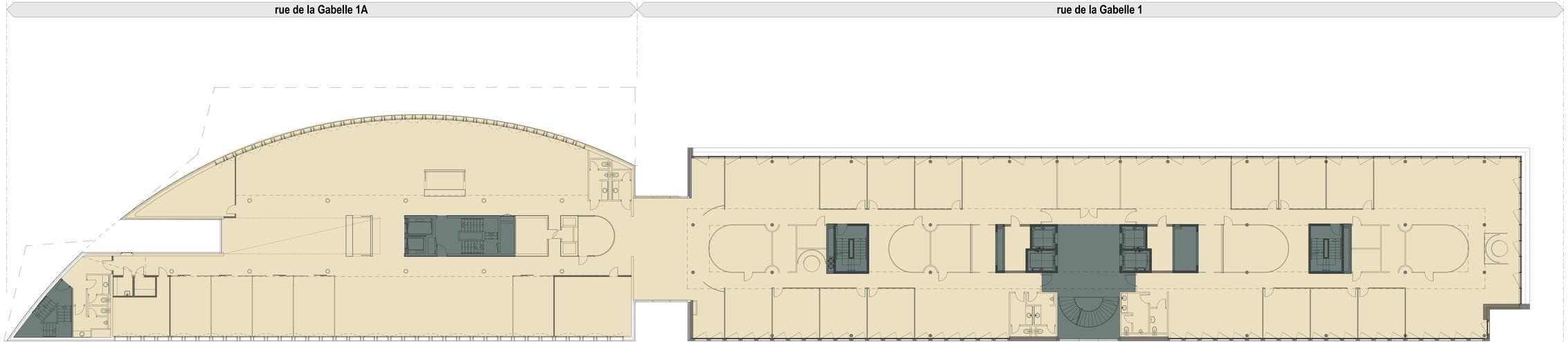

46, Route des Acacias / 1, Rue de la Gabelle - 1227 Carouge

EXISTANT - Immeuble administratif

Plan du 3ème étage

HITPOLD ARCHITECTURE
Route des Acacias 46 - CP 6000 Lucerne 7 - Suisse / Tel. 041 - 429 - 100
Rue de la Gabelle 1 - 1227 Carouge / Genève
www.hitpold.ch

E : contact@hitpold.architecture.ch
E : www.hitpold.architecture.ch

T +41 22 807 10 00
F +41 22 807 10 01

affaire	plan	échelle	date	modif.
290	EX-7	1:100	16.04.2020 jj	/

Mandataire Nicolas Jean

Etat-major