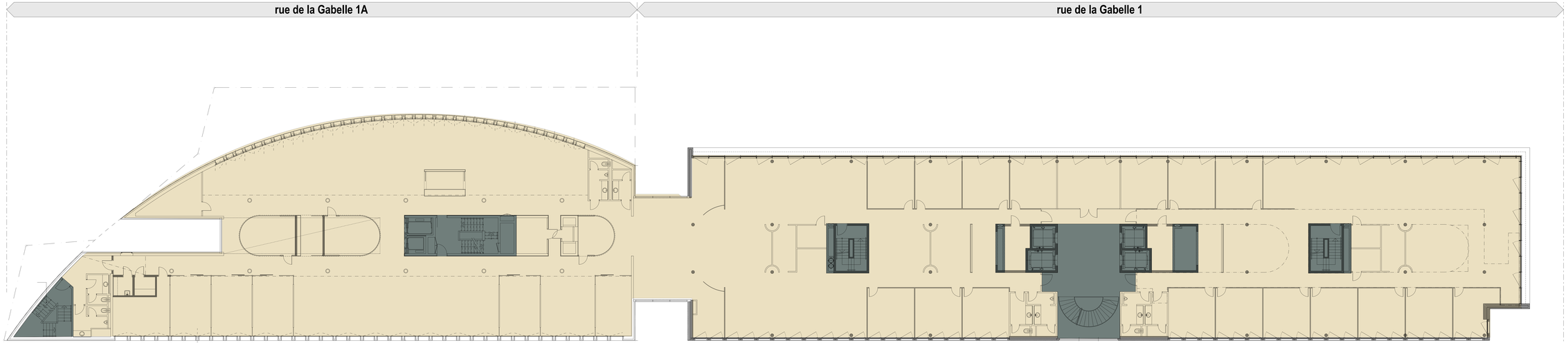

46, Route des Acacias / 1, Rue de la Gabelle - 1227 Carouge

EXISTANT - Immeuble administratif

Plan du 2ème étage

HUTPOLD ARCHITECTURE & DESIGN
Route des Acacias 52 - CP 6224 - CH-1211 Genève 6 / Tél. : +41 22 827 10 00
Route de Malagnou 13 - CP 6 Carouge / Genève - CH-1227 Carouge / Genève
E : contact@hutpold-architecture.ch
W : www.hutpold-architecture.ch
T : +41 22 827 10 00
F : +41 22 827 10 01

affaire	plan	échelle	date	modif.
290	EX-6	1:100	16.04.2020 pj	/

Abréviations Niveau plan

Etat du plan